



Cofinanziato  
dall'Unione europea

# L'associazionismo forestale come opportunità

Milano, 10 Dicembre 2024



E | T | I | F | O | R  
v a l u i n g   n a t u r e





# Benefici ed opportunità dell'associazionismo forestale: Il progetto LIFE ClimatePositive

Associazioni SMART e finanziamenti innovativi per  
la **gestione forestale responsabile** e l'assorbimento del **carbonio**.

Maria Giulia Pelosi, Etifor | Valuing Nature

Coordinato da



# Indice

- I. Etifor: un po' di noi
- II. Il progetto LIFE ClimatePositive: inquadramento generale
- III. Obiettivi e soluzioni proposte
- IV. Come si sviluppa? I casi studio e le azioni specifiche
- V. Conclusioni



# Etifor: un po' di noi

Lavoriamo con enti pubblici ed aziende per **valorizzare** i servizi e i prodotti della natura, migliorando i **benefici economici, ambientali e sociali** di politiche, progetti e investimenti.



Mettiamo **la natura al centro** delle decisioni





Cofinanziato  
dall'Unione europea

# Il progetto LIFEClimatePositive

[www.lifecclimatepositive.it](http://www.lifecclimatepositive.it) | [#LIFEClimatePositive](https://twitter.com/LIFEClimatePositive)



E | T | I | F | O | R  
v a l u i n g   n a t u r e

# Il progetto LIFE ClimatePositive



**Durata:** Agosto 2022 – Luglio 2027



**Coordinatore:** Etifor



**Partenariato:**



# Inquadramento: il ruolo delle foreste

- ✓ Fornitura servizi ecosistemici
- ✓ Mitigazione e adattamento al cambiamento climatico
- ✓ Contributo alla bioeconomia circolare
- ✓ Occupazione (soprattutto in aree marginali)



# Le sfide del progetto: il contesto Italiano

Le foreste occupano il 36% del territorio **MA l'84% NON ha un piano di gestione**

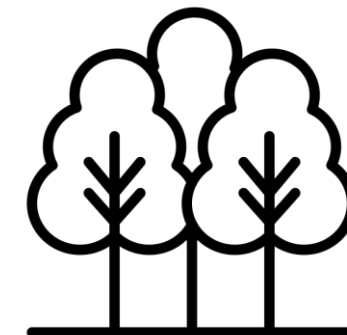

3 principali sfide del settore forestale:

- I. Abbandono e **frammentazione** fondiaria (e scarsa chiarezza sugli strumenti **associativi**)
- II. Vulnerabilità alla **crisi climatica** dei sistemi silvo-pastorali non gestiti
- III. Mancanza di **sostenibilità economica** delle operazioni forestali in aree non produttive  
(e capacità di **commercializzazione** di **servizi ecosistemici**)

**INTERCONNESSE!**



# Gli obiettivi



- I. Migliorare e promuovere l'**aggregazione** delle proprietà forestali
- II. Aumentare la superficie forestale **pianificata e gestita** per ridurre la vulnerabilità dei boschi e aumentare gli effetti di mitigazione
- III. Sviluppare **modelli di business** che permettano a piccoli proprietari forestali di accedere a finanziamenti per la **remunerazione dei servizi ecosistemici** (focus su carbonio e biodiversità).

# Allineamento con politiche EU



Ruolo delle foreste nello **stoccaggio del carbonio** sempre più rilevante

<input type="checkbox"/> Green Deal Europeo	<input type="checkbox"/> Strategia per la biodiversità 2030
<input type="checkbox"/> Fit For 55	<input type="checkbox"/> Proposta di Regolamento Carbon Removals Certification
<input type="checkbox"/> Strategia Farm to Fork	<input type="checkbox"/> Strategia forestale Europea
<input type="checkbox"/> Legge Europea sul Clima	<input type="checkbox"/> Regolamento LULUCF



# Allineamento politiche nazionali

## ➤ Testo unico in materia di foreste e filiere forestali - TUFF (2018)

*Per garantire la tutela e la gestione attiva delle risorse agro-silvo-pastorali (...) le regioni promuovono l'associazionismo fondiario tra i proprietari dei terreni pubblici o privati*



Strategia  
Forestale  
Nazionale

## ➤ Strategia forestale nazionale (2022)

*Favorire forme di integrazione pubblico-privato per la gestione del bosco al fine contrastare l'abbandono colturale e diffondere la gestione forestale tramite l'associazionismo*



# I casi studio

- 5 associazioni pilota
- Realtà pubblico-private
- Nord - sud
- Diversi contesti (forestale, socio-economico ..)

Territori **rappresentativi** del quadro nazionale per problemi, contesto e baseline (frammentazione, abbandono selvicolturale, rischio climatico...)





# Le soluzioni proposte

## Associazioni SMART (Toolkit + Forest Association Contest)

+ Piani di **gestione**  
conformi alla  
certificazione FSC

## Interventi forestali sperimentali

Per la resilienza e  
l'adattamento al  
cambiamento climatico



## Strumenti di monitoraggio

Protocollo per il  
monitoraggio di Carbonio  
e SE + Codice Forestale  
del Carbonio

## Modelli di business

Per il finanziamento dei  
servizi ecosistemici  
certificati (FSC ES PRO)

**Associazioni nuove e rafforzate**, in grado di accedere a forme di **finanziamento** pubbliche e private per la remunerazione dei **servizi ecosistemici** (focus carbonio e biodiversità).

# Metodologia

Interventi per **testare** gli strumenti; **Implementazione e scale-up** dei business model (Forest Association Contest)

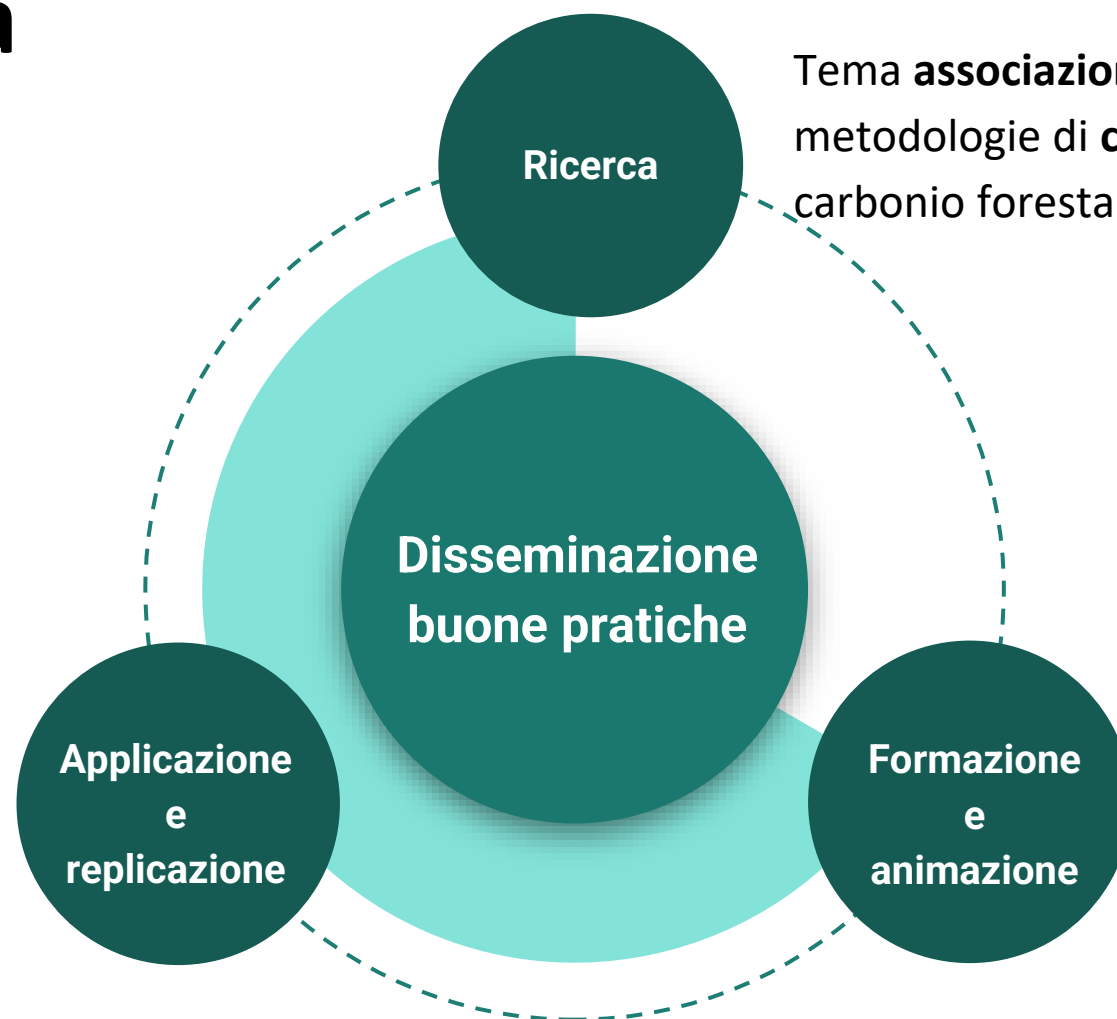

Tema **associazionismo** e metodologie di **calcolo** del carbonio forestale e dei SE

Capacity building per le associazioni sugli **strumenti** per **associazioni SMART** e gli **interventi** di GFS

# Riassumendo

## PROBLEMA

Non può esistere **gestione forestale sostenibile** e multifunzionale con il livello attuale di **frammentazione** delle proprietà

## SOLUZIONI

Rafforzamento delle forme **associative** e scale-up di diversi **business model** per la **valorizzazione dei SE**

## AZIONI

Creazione di un **toolkit** per associazioni SMART che interagisce coi business model ed include la **metodologia** per la stima del carbonio e SE, diffuso su scala nazionale

## RISULTATI

**Gestione attiva e sostenibile** dei territori, **mitigazione** del cambiamento climatico, aumento **resilienza** ecosistemi forestali e conservazione della **biodiversità**

LIFE ClimatePositive è un progetto promosso da:





# Grazie per l'attenzione!

Maria Giulia Pelosi

[mariagiulia.pelosi@etifor.com](mailto:mariagiulia.pelosi@etifor.com)



Per rimanere aggiornato sul progetto iscriviti alla nostra **newsletter!**

[www.lifecclimatepositive.it](http://www.lifecclimatepositive.it) | #LIFEClimatePositive



Cofinanziato  
dall'Unione europea

# L'associazionismo forestale come opportunità

Milano, 10 Dicembre 2024

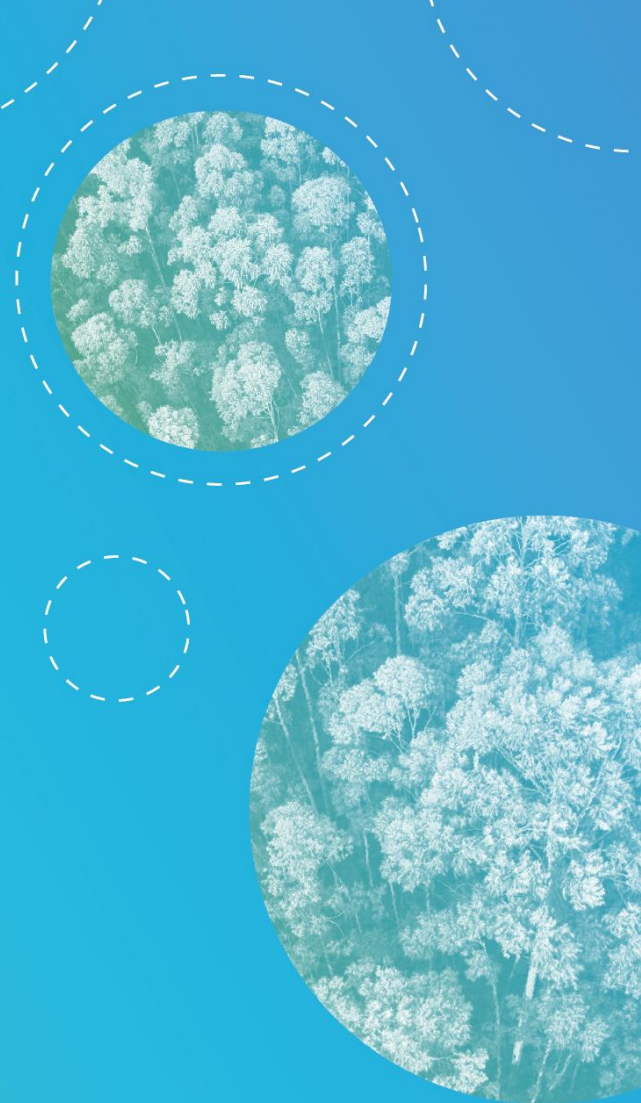

E | T | I | F | O | R  
v a l u i n g   n a t u r e



# Il Forest Association Contest: un bando a supporto delle associazioni forestali.

Francesco Brignone | Regione Lombardia  
Giuseppe Bonanno | FSC® Italia

## Regione Lombardia



Associazioni fondiarie forestali di recente costituzione (max 3 anni), costituite e operanti nel territorio di **Regione Lombardia**



€ 50.000,00



**N. 5 progetti vincitori** che riceveranno un sostegno economico (fino a 10.000 € per progetto/AsFo) + assistenza tecnica per la replicazione del toolkit SMART e di uno o più modelli di business tra quelli creati e supportati dal progetto.



# FSC® Italia



Associazioni fondiarie forestali di recente costituzione (max 3 anni), costituite, o costituende, e operanti nel **territorio nazionale**



€ 50.000,00



**N. 5 progetti vincitori** che riceveranno un sostegno economico (fino a 10.000 € per progetto/AsFo) + assistenza tecnica per la replicazione del toolkit SMART e di uno o più modelli di business tra quelli creati e supportati dal progetto.

- Contest rivolto ai proprietari e gestori forestali che decideranno di aggregarsi nella forma di **associazione SMART** (*Specific, Measurable, Achievable, Realistic, Time-bound*).
- Supporto economico destinato alla **creazione dell'associazione** (es. spese legali e amministrative) e **rafforzare quelle già esistenti**, stesura del piano di gestione, azioni di facilitazione e animazione territoriale e azioni funzionali all'ottenimento della certificazione FSC e remunerazione dei servizi ecosistemici.
- Beneficiari: enti pubblici e/o privati capofila o rappresentanti di associazioni costituite o costituenti, associazioni forestali già costituite entro i 3 anni.

→ Apertura bando nel **2025**

Pubblicazione del Contest sui vari canali ufficiali

→ Progetti premiati per aspetti innovativi, che descrivano in che modo le attività andranno a mitigare e contrastare il cambiamento climatico e come le Associazioni forestali intendano ottenere la certificazione FSC per la gestione forestale e la verifica dei servizi ecosistemici e gli altri modelli per la remunerazione dei servizi ecosistemici.

→ Per rimanere aggiornato sul progetto iscriviti alla newsletter di progetto.



Cofinanziato  
dall'Unione europea

# Grazie per l'attenzione!

Francesco Brignone | Regione Lombardia

Giuseppe Bonanno | FSC® Italia

[www.lifecclimatepositive.it](http://www.lifecclimatepositive.it) | #LIFEClimatePositive

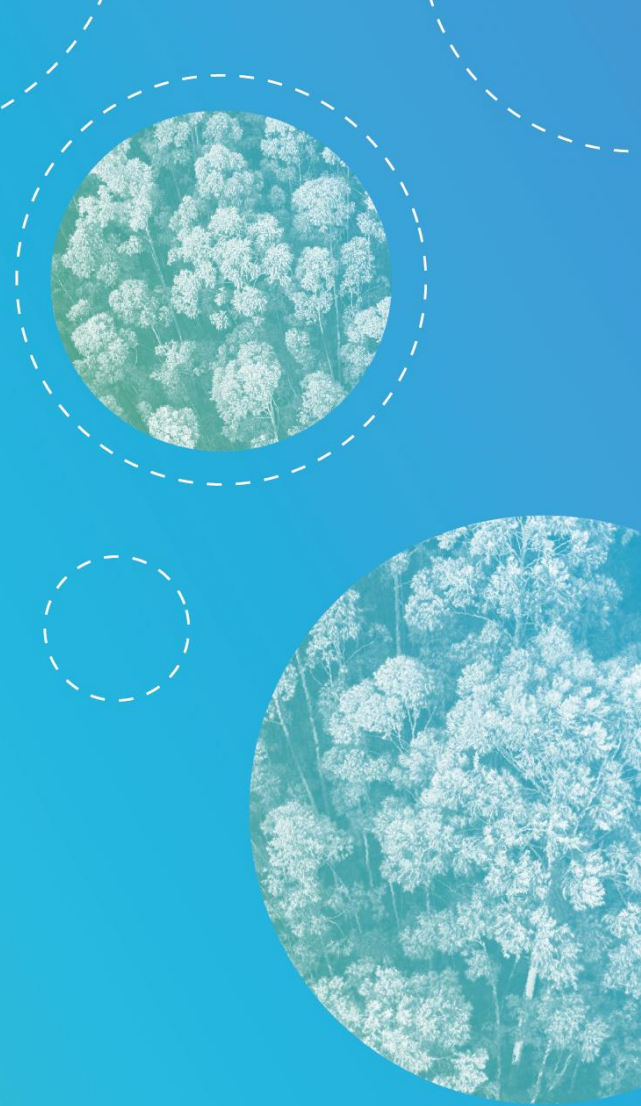





Cofinanziato  
dall'Unione europea

# L'associazionismo forestale come opportunità

Milano, 10 Dicembre 2024

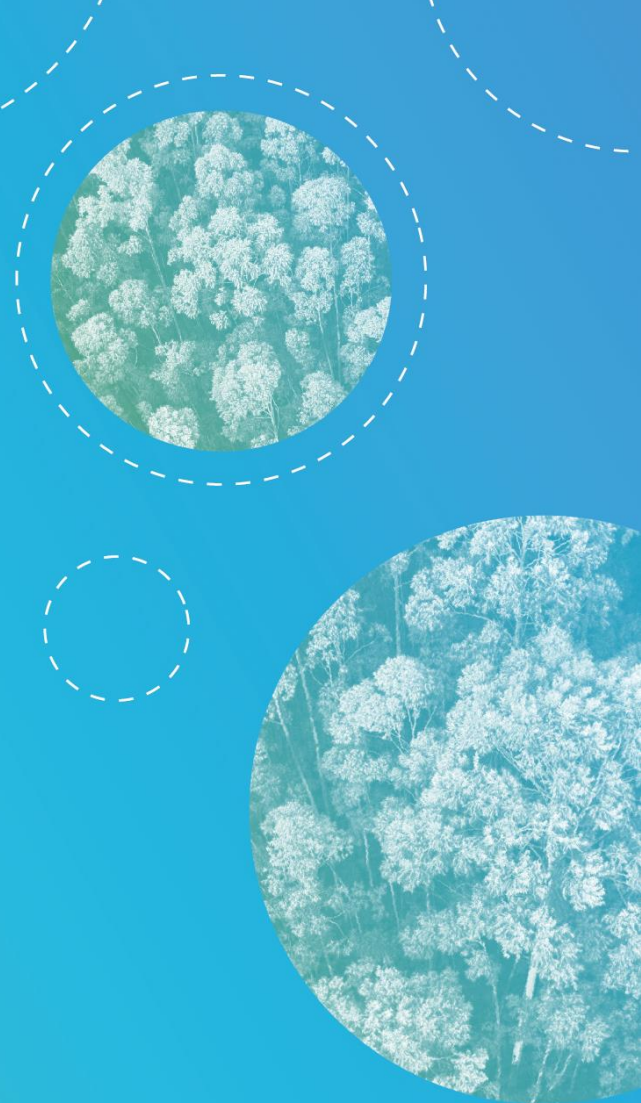

E | T | I | F | O | R  
valuing nature



# Toolkit per la realizzazione di associazioni forestali SMART

Mauro Masiero e Gianmarco Storti | Dip. TESAF UNIPD  
Nicola Andrighetto | Etifor

# Il contesto

Attività nell'ambito del WP2 del progetto Life ClimatePositive:

## 1. Indagine sulle esperienze esistenti

(caratteristiche, punti di forza, limiti...)



Dicembre 2023

Milano, 10/12/2024

## 2. Sviluppo di uno strumento di supporto alla creazione e allo sviluppo di associazioni forestali



Agosto 2024

L'associazionismo forestale come opportunità

## 3. Realizzazione di materiali didattici per l'uso del *toolkit* e la diffusione di buone pratiche

Gennaio 2025

Inquadra il codice  
QR e scopri il  
*toolkit* con noi!



Oppure vai al link:

[www.lifeclimatepositive.it/toolkit/](http://www.lifeclimatepositive.it/toolkit/)





Se non siete nativi/esperti digitali o se preferite soluzioni più tradizionali, potete scaricare la versione in formato .pdf e seguire questa presentazione



# 10 passi per creare e gestire un'associazione forestale

E assicurarsi che cresca bene e a lungo

Percorso **mirato** per chi  
gestisce e vuole migliorare  
un'associazione già  
esistente

Percorso **completo**  
per chi parte da zero

In ogni caso un  
percorso **libero**



## 10 passi per creare e gestire un'associazione forestale



1- Conoscere i **modelli aggregativi** nel proprio contesto



2- Definire lo **scopo** e gli **obiettivi** della nuova associazione



3- Riunire un numero adeguato di **proprietari**



4- Formalizzare la **nascita** dell'associazione forestale



5- Cercare **finanziamenti** per la creazione dell'associazione



6- Pianificare una **gestione** adatta al contesto



7- Intraprendere un percorso verso le **certificazioni forestali**



8- Valorizzare il ruolo delle foreste grazie ai **servizi ecosistemici**



9- Analizzare le opportunità del **mercato del carbonio forestale**



10- Cercare finanziamenti per supportare la **sostenibilità economica**

# Soluzioni a confronto

## 3 modelli aggregativi:

- Associazione forestale
- Consorzio forestale
- Cooperativa forestale

## 2 tipologie contrattuali:

- Accordo di foresta
- Rete d'impresa

## 1 modello di associazione di scopo:

- Gruppo di certificazione

### MODELLO AGGREGATIVO

#### ASSOCIAZIONE FORESTALE

Aggregazione di proprietari di terreni che diversamente avrebbero modesto o nullo interesse nella gestione attiva e/o scarse capacità di organizzare attività economicamente sostenibili.

##### + PUNTI DI FORZA

Capacità di coinvolgimento di piccoli e grandi proprietari, pubblici e privati, nonché di soggetti non proprietari, e collaborazione al perseguimento di scopi condivisi.

##### - LIMITI

Rischio di forte dipendenza da finanziamenti pubblici o comunque esterni in quanto per vincoli e limiti di carattere normativo le associazioni sono inadatte a esercitare attività commerciali.

##### Q ESEMPI

<https://www.regione.piemonte.it/web/temi/ambiente-territorio/montagna/associazioni-fondiarie>

<https://asfovallidellesorgenti.it>

<https://www.forestamodellomontagnefiorentine.org>

# L'importanza di fare rete: Rete Nazionale degli Strumenti Associativi Forestali



## 10 passi per creare e gestire un'associazione forestale



1- Conoscere i **modelli aggregativi** nel proprio contesto



2- Definire lo **scopo** e gli **obiettivi** della nuova associazione



3- Riunire un numero adeguato di **proprietari**



4- Formalizzare la **nascita** dell'associazione forestale



5- Ricercare **finanziamenti** per la creazione dell'associazione



6- Pianificare una **gestione** adatta al contesto



7- Intraprendere un percorso verso le **certificazioni forestali**



8- Valorizzare il ruolo delle foreste grazie ai **servizi ecosistemici**



9- Analizzare le opportunità del **mercato del carbonio forestale**



10- Ricercare finanziamenti per supportare la **sostenibilità economica**



# Quadro normativo e requisiti amministrativi

## Normativa regionale in materia di associazionismo forestale

Di seguito si riportano le regioni italiane e le relative leggi che favoriscono l'associazionismo forestale e fondiario.

**Piemonte** [Art. 4-5, Legge regionale n.21/2016](#)

**Friuli Venezia-Giulia** [Art. 49, Legge regionale n.28/2017](#)

**Lombardia** [Art.16, Legge regionale n.9/2019](#)

**Provincia Autonoma di Bolzano** [Art. 51, Legge provinciale n.21/1996](#)

**Provincia Autonoma di Trento** [Art. 59, Legge provinciale n.11/2007](#)

**Veneto** [Art. 34, Legge regionale n.15/2023](#)

**Emilia-Romagna** [Art.1, legge regionale n.2/2004](#)

**Toscana** [Art. 5, Legge regionale n.11/ 2018](#)

**Marche** [Art.6, Legge regionale, n.6/2005](#)

**Umbria** [Art. 32, Legge regionale n.28/2001](#)

**Campania** [Art.4, Legge regionale n.10/2023](#)

**Puglia** [Art.6, Legge regionale n.18/2000](#)



Inizia ad orientarti tra i  
documenti fondamentali per  
la tua associazione!



Foresta  
La tua guida al Toolkit



Modello atto costitutivo  
di un'associazione  
fondiaria/forestale

Download



Modello di statuto di  
un'associazione  
fondiaria/forestale

Download



# Altri strumenti di supporto



- **Domande frequenti**/Chiarimenti

Risorse esterne:

- **Video Pillole**: aspetti normativi e fiscali (Studio Landilex)
- **Sportello Regionale** delle Associazioni Fondiarie (Regione Lombardia)

## 10 passi per creare e gestire un'associazione forestale



1- Conoscere i **modelli aggregativi** nel proprio contesto



2- Definire lo **scopo** e gli **obiettivi** della nuova associazione



3- Riunire un numero adeguato di **proprietari**



4- Formalizzare la **nascita** dell'associazione forestale



5- Ricercare **finanziamenti** per la creazione dell'associazione



6- Pianificare una **gestione** adatta al contesto



7- Intraprendere un percorso verso le **certificazioni forestali**



8- Valorizzare il ruolo delle foreste grazie ai **servizi ecosistemici**



9- Analizzare le opportunità del **mercato del carbonio forestale**



10- Ricercare finanziamenti per supportare la **sostenibilità economica**

# Misure di finanziamento specifiche

Promuovere forme di associazionismo è una delle priorità delle **Strategia Forestale Nazionale**: ci sono (e ci saranno) opportunità di finanziamento

Alcuni esempi su **scala nazionale**:

- *Decreto 22 aprile 2020 - bando di selezione delle proposte progettuali per la costituzione di forme associative o consortili di gestione delle aree silvo-pastorali*
- *Decreto 31 gennaio 2023 - bando per contratti di filiera per il settore forestale*

Alcuni esempi su **scala regionale**:

- *Finanziamenti CSR (es. misura cooperazione forestale della Regione Veneto, Dicembre 2023)*
- *Misure a sostegno dell'avvio e del consolidamento delle Associazioni fondiarie (Regione Lombardia e Regione Piemonte)*



# Misure di finanziamento per la gestione forestale

Finanziamenti CSR per la gestione selvicolturale divisi per regione e per codice di finanziamento*		
PORTALE REGIONALE	CODICI DEL FINANZIAMENTO	COMPLEMENTO DI PROGRAMMAZIONE PER LO SVILUPPO RURALE
<a href="#">Abruzzo</a>	SRA27; SRD05; SRD12	<a href="#">Scarica il documento</a>
<a href="#">Basilicata</a>	SRA28; SRD12; SRD15; SRG07	<a href="#">Scarica il documento</a>
<a href="#">Bolzano</a>	SRD12; SRD15	<a href="#">Scarica il documento</a>
<a href="#">Calabria</a>	SRA28; SRD10; SRD11; SRD12; SRD15	<a href="#">Scarica il documento</a>
<a href="#">Campania</a>	SRA28; SRD05; SRD15; SRG07	<a href="#">Scarica il documento</a>
<a href="#">Emilia Romagna</a>	SRA28; SRD10; SRD11; SRD12; SRD15	<a href="#">Scarica il documento</a>
<a href="#">Friuli Venezia Giulia</a>	SRA28; SRD05; SRD10; SRD11; SRD12; SRD15	<a href="#">Scarica il documento</a>
<a href="#">Lazio</a>	SRD11; SRD12; SRD15; SRG07 (attivato con SRG06)	<a href="#">Scarica il documento</a>
<a href="#">Liguria</a>	SRA31; SRD11; SRD12; SRD15; SRG07	<a href="#">Scarica il documento</a>
<a href="#">Lombardia</a>	SRA28; SRD05; SRD10; SRD12; SRD15; SRG07	<a href="#">Scarica il documento</a>
<a href="#">Marche</a>	SRA28; SRA31; SRD05; SRD11; SRD12; SRD15; SRG07	<a href="#">Scarica il documento</a>
<a href="#">Molise</a>	SRA28; SRD05; SRD12	<a href="#">Scarica il documento</a>
<a href="#">Piemonte</a>	SRA28; SRD05; SRD12; SRD15; SRG07	<a href="#">Scarica il documento</a>



## 10 passi per creare e gestire un'associazione forestale



1- Conoscere i **modelli aggregativi** nel proprio contesto



2- Definire lo **scopo** e gli **obiettivi** della nuova associazione



3- Riunire un numero adeguato di **proprietari**



4- Formalizzare la **nascita** dell'associazione forestale



5- Ricercare **finanziamenti** per la creazione dell'associazione



6- Pianificare una **gestione** adatta al contesto



7- Intraprendere un percorso verso le **certificazioni forestali**



8- Valorizzare il ruolo delle foreste grazie ai **servizi ecosistemici**



9- Analizzare le opportunità del **mercato del carbonio forestale**



10- Ricercare finanziamenti per supportare la **sostenibilità economica**

# Inquadramento e indicazioni generali

- **Decreto 28 ottobre 2021** - Disposizioni per la definizione dei criteri minimi nazionali per l'elaborazione dei piani forestali di indirizzo territoriale e dei piani di gestione forestale
- **Documento-guida CREA** per la Pianificazione alla Luce del TUFF
- **Normativa regionale** di riferimento
- Indicazioni **operative** e alcuni **costi** di massima
- ...ruolo fondamentale dei **professionisti** locali!



## 10 passi per creare e gestire un'associazione forestale



1- Conoscere i **modelli aggregativi** nel proprio contesto



2- Definire lo **scopo** e gli **obiettivi** della nuova associazione



3- Riunire un numero adeguato di **proprietari**



4- Formalizzare la **nascita** dell'associazione forestale



5- Ricercare **finanziamenti** per la creazione dell'associazione



6- Pianificare una **gestione** adatta al contesto



7- Intraprendere un percorso verso le **certificazioni forestali**



8- Valorizzare il ruolo delle foreste grazie ai **servizi ecosistemici**



9- Analizzare le opportunità del **mercato del carbonio forestale**



10- Ricercare finanziamenti per supportare la **sostenibilità economica**

# Processo di certificazione della gestione forestale responsabile

Concetti e criteri di base per un **percorso volontario e virtuoso** finalizzato a dimostrare e garantire, in maniera **indipendente**, la gestione **sostenibile** delle **risorse forestali** e dei **prodotti** e servizi di origine forestale



# Buone prassi e proposte per valorizzare i servizi ecosistemici

Il toolkit raccoglie esperienze –italiane e non solo- di successo nella valorizzazione di diverse tipologie di **servizi ecosistemici** forniti da aree agroforestali

Produzione di **beni pubblici** (benefici per la collettività) e possibile sviluppo di **meccanismi di remunerazione**

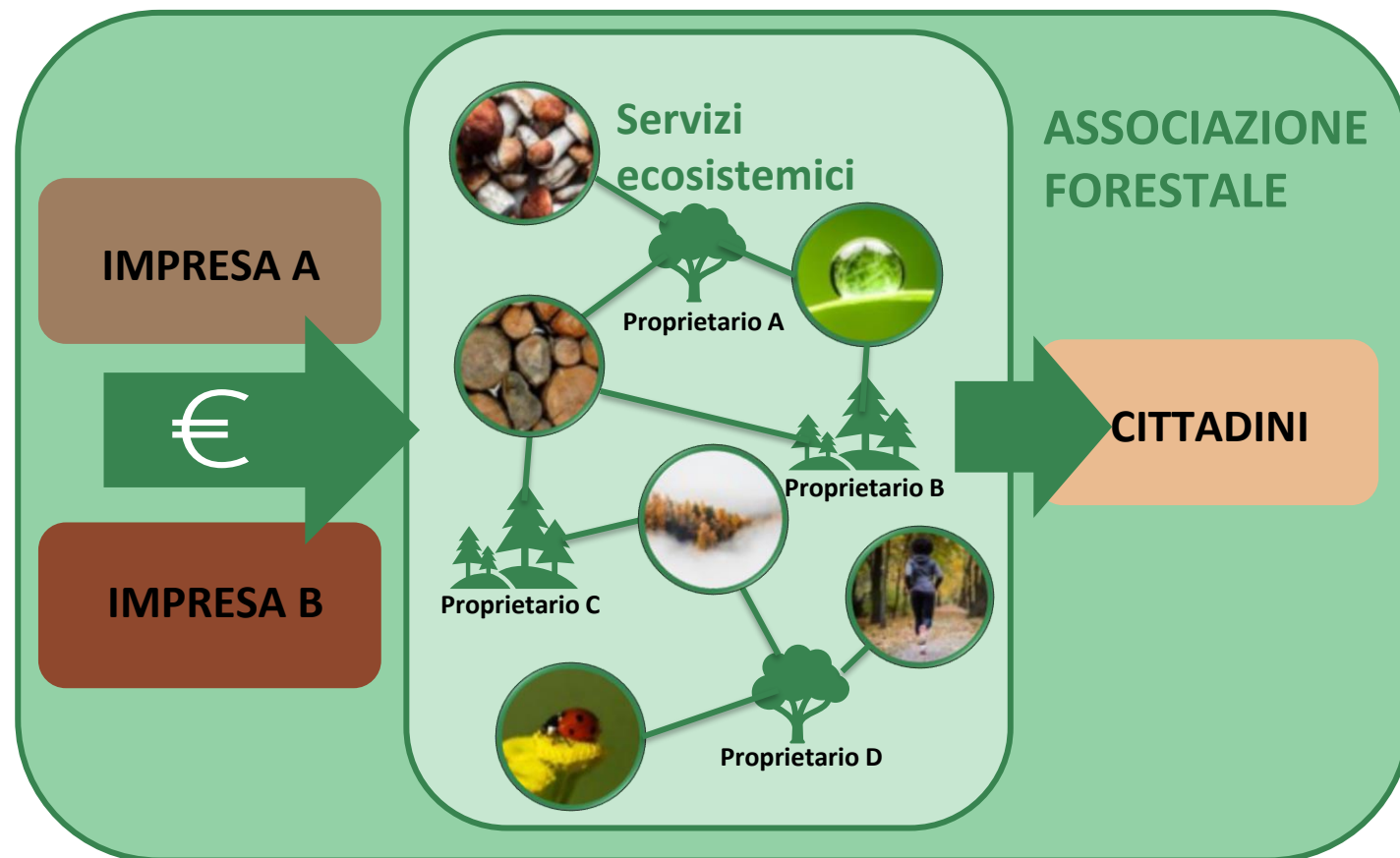





Photo by Gül İplik

## Legname

### ESEMPI

Piattaforme per vendita di legname: [www.legnotrentino.it](http://www.legnotrentino.it)  
[www.portalelegnoveneto.it](http://www.portalelegnoveneto.it)  
 Osservatorio prezzi dei prodotti forestali: [www.bmti.it/foreste](http://www.bmti.it/foreste)



Photo by Manuela Adler

## Depurazione idrica

### ESEMPI

Esempio di come una nuova foresta può contribuire alla ricarica della falda: [www.etifor.com/it/portfolio/boscolimite](http://www.etifor.com/it/portfolio/boscolimite)



Foto di Valeria Boltneva

## Prodotti selvatici

### ESEMPI

Iniziativa per valorizzare la raccolta del tartufo e proteggere i soprassuoli forestali: [www.savethetruffle.com](http://www.savethetruffle.com)



Photo by Felix Mittermeier

## Depurazione dell'aria

### ESEMPI

Progetto per identificare i vantaggi derivanti dalla presenza dei boschi urbani per migliorare la qualità dell'aria: [www.wownature.eu/mitigazione-inquinamento-foreste](http://www.wownature.eu/mitigazione-inquinamento-foreste)



## Attività ricreative

### ESEMPI

Esempio di connubio tra sport e foreste:  
<https://selviturismo.com/attivita-sportive/>

L'orienteeing è anche chiamato "lo sport dei boschi" perché il suo campo di gara ideale è il bosco:  
<https://www.tiso.it>



Photo by Aisling Kerr

## Protezione del suolo

### ESEMPI

I risultati di uno studio per valutare gli effetti delle foreste nel stabilizzare i versanti: [www.euroc.edu/it/magazine/boschi-che-proteggano-foreste-protettive-alto-adige](http://www.euroc.edu/it/magazine/boschi-che-proteggano-foreste-protettive-alto-adige)

Progetto Horizon per mappare il ruolo delle foreste dell'arco alpino nel prevenire frane e smottamenti:  
[www.tesof.unipd.it/rockthealps](http://www.tesof.unipd.it/rockthealps)



## Attività terapeutiche

### ESEMPI

Testi dedicati al tema della "Terapia Forestale": [Volume 1](#) | [Volume 2](#)  
 Letteratura di approfondimento: [www.mdpi.com](http://www.mdpi.com)



Photo by Simon Ruzzi

## Biodiversità

### ESEMPI

Iniziativa pubblico-privata per sostenere gli investimenti privati per tutelare la biodiversità: [www.etifor.com/it/assistenza-tecnica-bando-biodiversita-clima](http://www.etifor.com/it/assistenza-tecnica-bando-biodiversita-clima)

## Carbon Removals and Carbon Farming

Reaching climate neutrality in Europe by mid-century requires minimising our greenhouse gas emissions and removing any unavoidable emissions from the atmosphere. Find out below how carbon removals and carbon farming can help the EU achieve its 2050 climate target.

## I quattro criteri Q.U.A.L.ITY:

QUantification, ADDitionality, Long-term storage, Sustainability

1 - QUANTIFICAZIONE

2 - ADDIZIONALITA'

3 - STOCCAGGIO A LUNGO TERMINE

4 - SOSTENIBILITA'

Quadro normativo e politico di riferimento **a scala europea** (*in fieri*): Proposta di Regolamento UE per la Certificazione degli Assorbimenti di Carbonio

Riferimenti agli **strumenti attuativi nazionali**: Registro Pubblico dei Crediti di Carbonio e normativa di riferimento

## 10 passi per creare e gestire un'associazione forestale



1- Conoscere i **modelli aggregativi** nel proprio contesto



2- Definire lo **scopo** e gli **obiettivi** della nuova associazione



3- Riunire un numero adeguato di **proprietari**



4- Formalizzare la **nascita** dell'associazione forestale



5- Ricercare **finanziamenti** per la creazione dell'associazione



6- Pianificare una **gestione** adatta al contesto



7- Intraprendere un percorso verso le **certificazioni forestali**



8- Valorizzare il ruolo delle foreste grazie ai **servizi ecosistemici**



9- Analizzare le opportunità del **mercato del carbonio forestale**



10- Ricercare finanziamenti per supportare la **sostenibilità economica**



# Come garantire la sostenibilità economica a lungo termine dell'Associazione?

*Un esempio:*



**CONFAPID Brescia sostiene la  
riforestazione delle Torbiere del  
Sebino con WOWnature**

Panoramica di strumenti e iniziative che supportano investimenti privati per la gestione delle risorse forestali e la valorizzazione dei servizi ecosistemici:

- Finanziamenti da fondi privati (es. piattaforme, imprese, cittadini...)
- Finanziamenti a fondo perduto (es. bandi, fondazioni bancarie...)
- Altre iniziative (portali, progetti, esperienze aziendali...)



# Uno strumento «mobile»: i vostri commenti e contributi ci aiuteranno a migliorarne la completezza e l'efficacia

 **Feedback**

Il contenuto di questa pagina è stato utile?

☒ Si • No

Se ti va puoi aggiungere un commento personalizzato, Grazie per il tuo feedback!

Invia

 **Feedback**

Il contenuto di questa pagina è stato utile?

• Si ☒ No

Quali altre informazioni avresti voluto trovare su questa pagina?

Invia

Risorse disponibili:

- **Toolkit digitale** sul sito web del progetto:  
[www.lifeclimatepositive.it/toolkit](http://www.lifeclimatepositive.it/toolkit)
- In **.pdf** dallo stesso sito
- A breve con **materiali didattici e linee-guida** per l'utilizzo

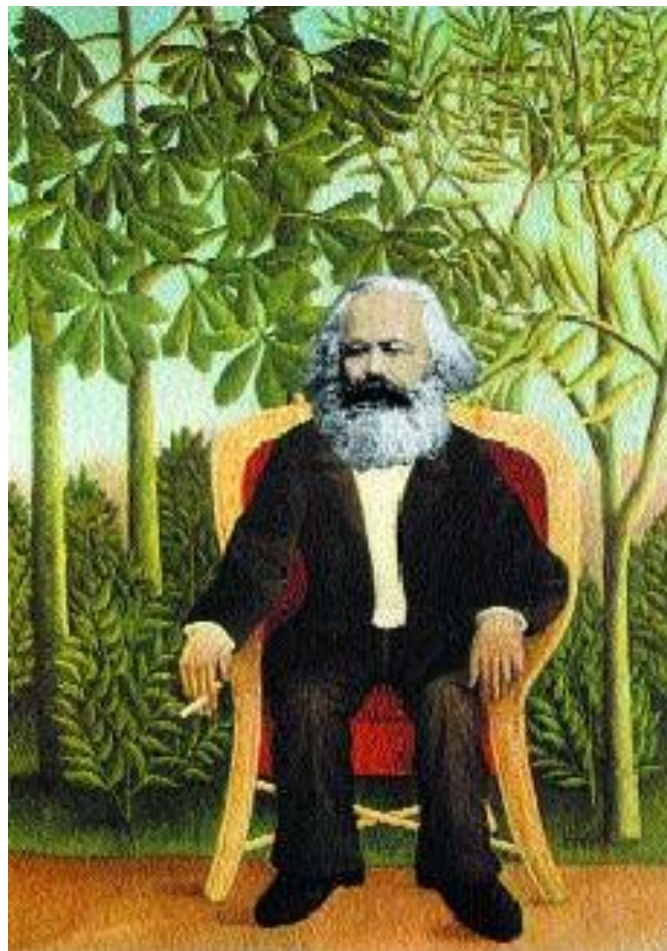

# Forestali di tutta Italia associatevi!

(da oggi avete uno  
strumento in più!)

# Grazie per l'attenzione!

Mauro Masiero e Gianmarco Storti | UNIPD

Nicola Andrighetto | Etifor

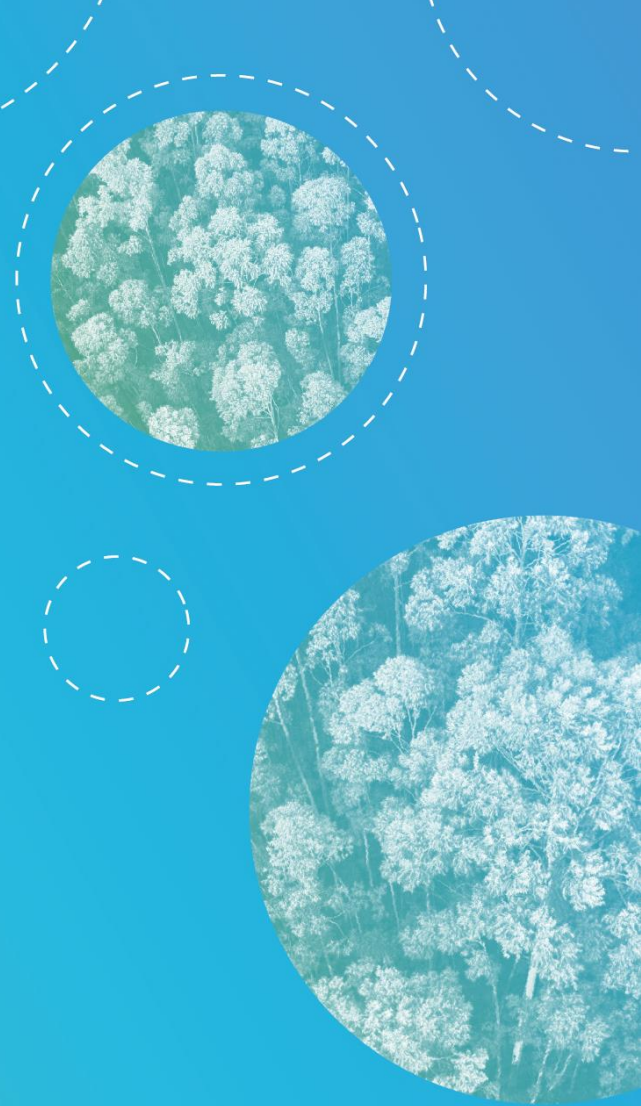



Cofinanziato  
dall'Unione europea

# L'associazionismo forestale come opportunità

Milano, 10 Dicembre 2024

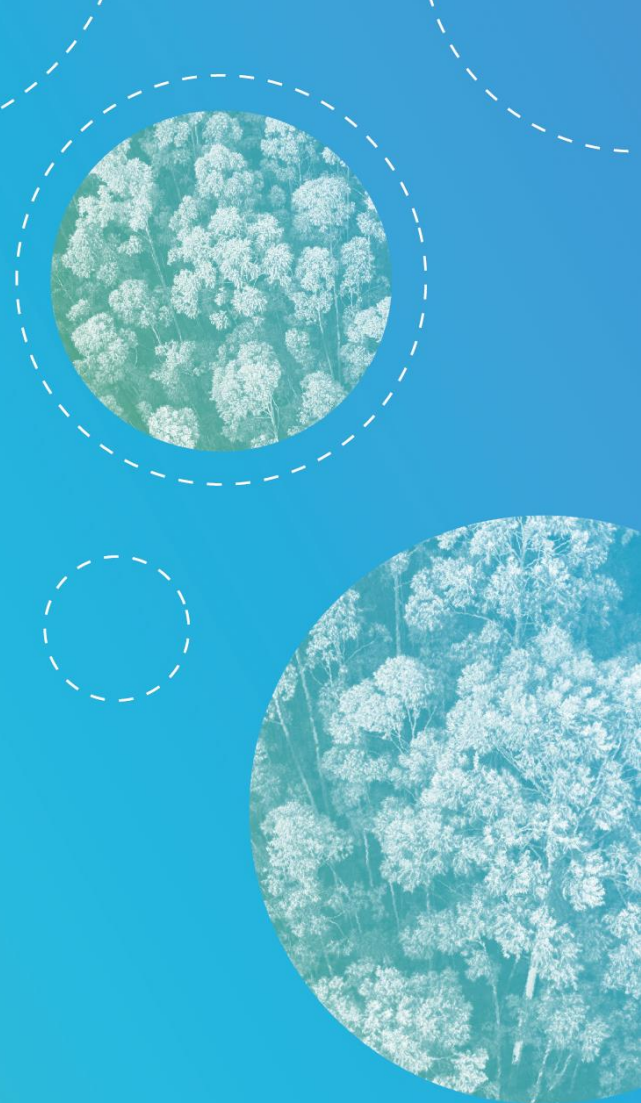

ETIFOR  
valuing nature





# Lo sportello per le associazioni forestali di Regione Lombardia.

Daniela Bergamo | Regione Lombardia

# Le Associazioni fondiarie lombarde

- ❖ Collaborazione «spontanea» per mantenere identità e cultura dei luoghi
- ❖ Impegno sociale
- ❖ Valore associativo
- ❖ Attaccamento al territorio
- ❖ Atti costitutivo e statuto

- ✓ Poca conoscenza delle implicazioni giuridiche
- ✓ Poca propensione a registrare le ASFO
- ✓ Difficoltà a trovare strumenti finanziari
- ✓ Il conferimento dei terreni

## in risposta alle esigenze delle AsFo..

# I nuovi strumenti:

**Pagina dedicata alle ASFO**  
nella sezione dedicata ai  
cittadini e relativa  
all'agricoltura del sito di  
Regione Lombardia

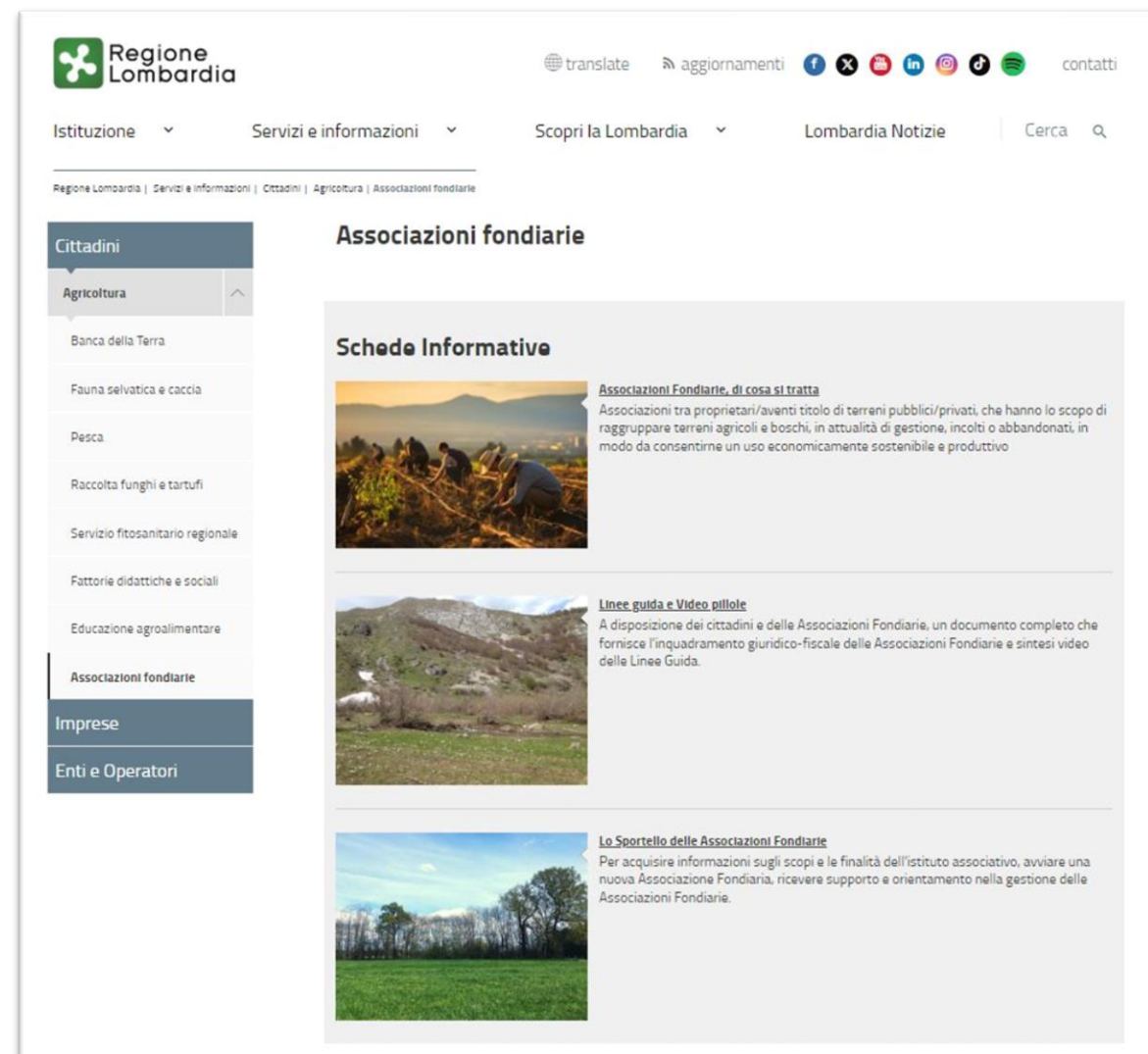

# I nuovi strumenti:

Linee guida

Linee guida- sintesi





# Le linee guida - Sommario

1. Le Associazioni Fondiarie: normativa di riferimento
2. Profili civilistici delle ASFO
3. I registri nei quali possono iscriversi le AsFo
4. La Governance delle ASFO
5. La vita delle AsFo
6. Le AsFo e altre possibili forme di aggregazione per la gestione dei territori – interrelazioni
7. Profili fiscali delle ASFO

# I nuovi strumenti:

## Video didattici

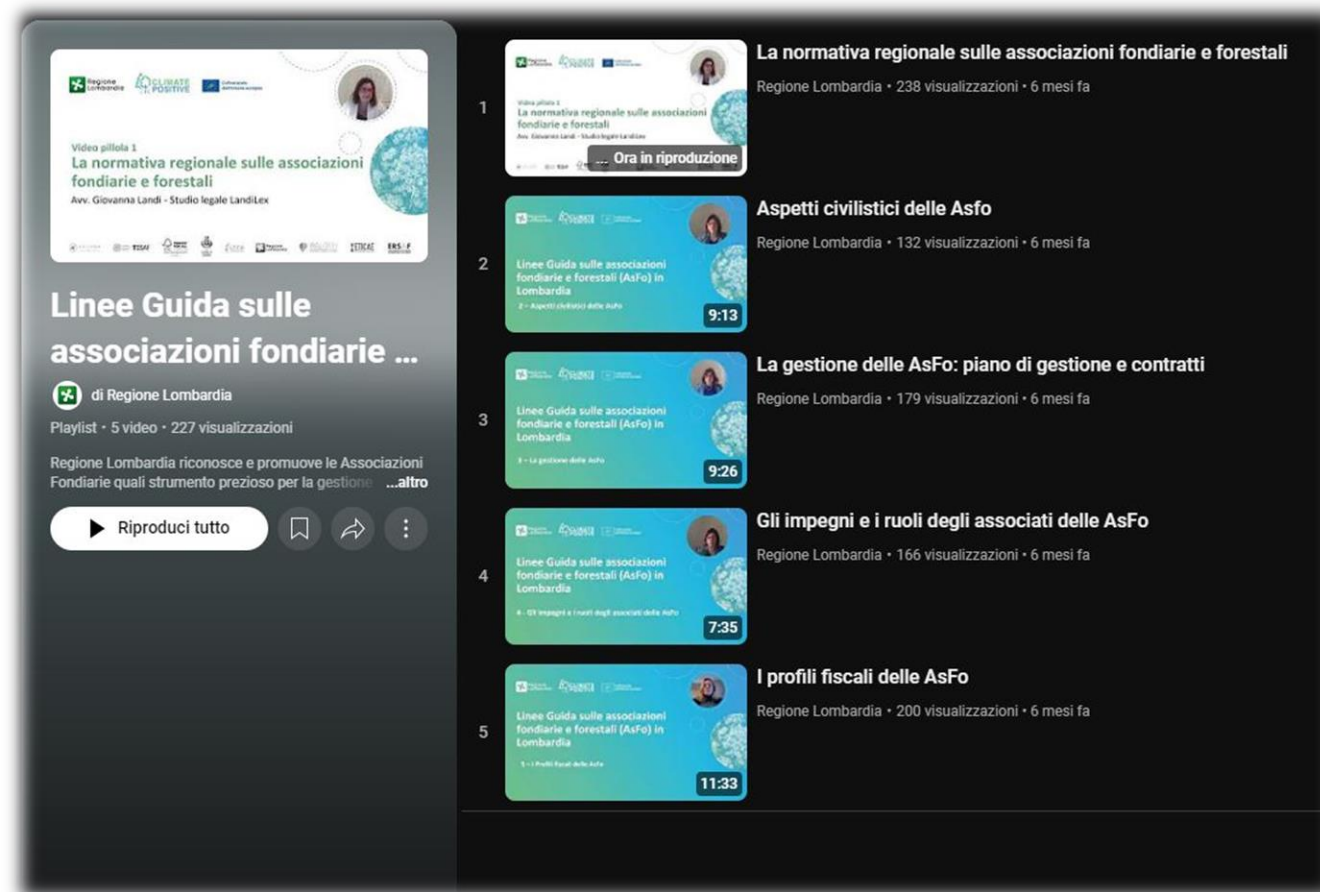

# I nuovi strumenti:

## Sportello ASFO

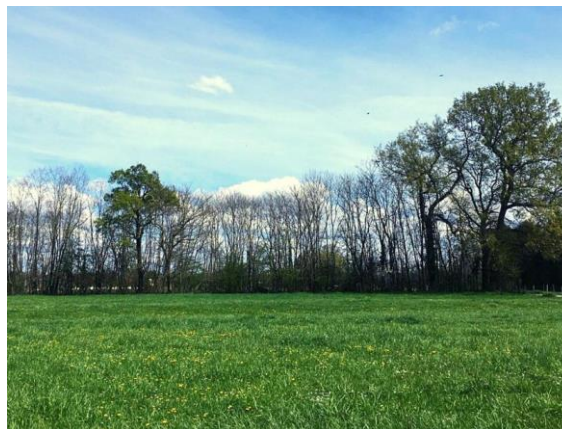

Lo Sportello delle Associazioni Fondiarie

### COME CONTATTARE LO SPORTELLO ASSOCIAZIONI FONDARIE

Per richiedere informazioni e supporto diretto è possibile contattare lo [Sportello Associazioni Fondiarie](#) ai seguenti contatti:

email: [agri\\_sportelloasfo@regione.lombardia.it](mailto:agri_sportelloasfo@regione.lombardia.it).

tel 02 6765 5390 / 02 6765 3044 / 02 6765 2531

# I nuovi strumenti

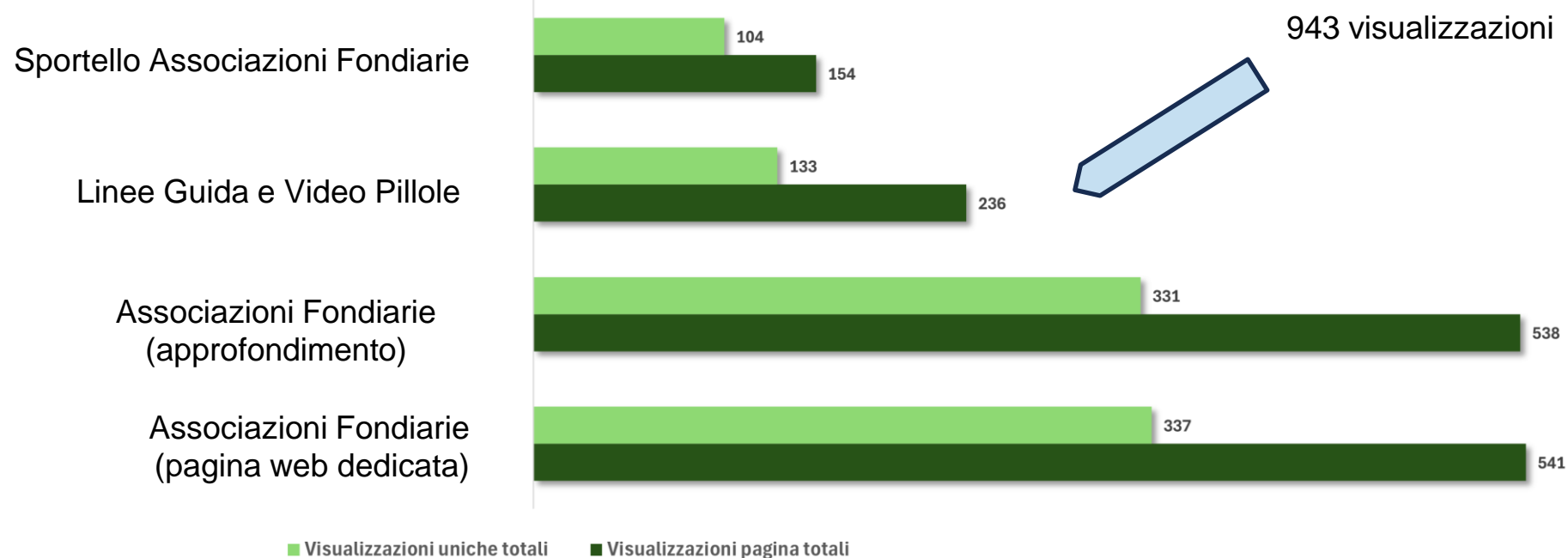



# In itinere...

Addendum alle Linee Guida in merito all'evoluzione delle Associazioni  
fondiarie e forestali

# Grazie per l'attenzione!

Daniela Bergamo